

Fiche Territoire 2025



Agglomération grenobloise

Respectant les limites de Grenoble Alpes Métropole, le TAG est un territoire à forte dominante urbaine. Depuis quelques années, il n'attire plus suffisamment de nouveaux ménages et ne doit sa « faible » croissance qu'à ses nombreuses naissances. Concentrant près de 45 % des emplois isérois, ce pôle économique et universitaire abrite d'importantes fonctions métropolitaines supérieures et de nombreux centres de recherche, dont le pôle de compétitivité mondial « Minalogic ». La métropole grenobloise est pionnière dans la transition énergétique et reconnue pour son enseignement supérieur, sa recherche, son industrie, ainsi que pour le tourisme d'affaires. Avec 27 % des emplois du territoire occupés par des actifs venant d'autres territoires, le TAG est le réceptacle d'une mobilité professionnelle quotidienne conséquente, à l'origine de la congestion de son réseau routier.

Malgré la présence d'emplois, l'agglomération grenobloise concentre une importante population précaire, avec plus de 68 830 habitants vivant dans un ménage à bas revenus. Elle n'est également pas épargnée par le vieillissement de sa population et doit faire face au défi de la dépendance, avec une offre en EHPAD et un recours à l'APA moins important qu'en moyenne en Isère. Encerclé par les trois principaux massifs isérois, le TAG entretient un rapport particulier avec la nature et abrite une dizaine d'Espaces Naturels Sensibles.

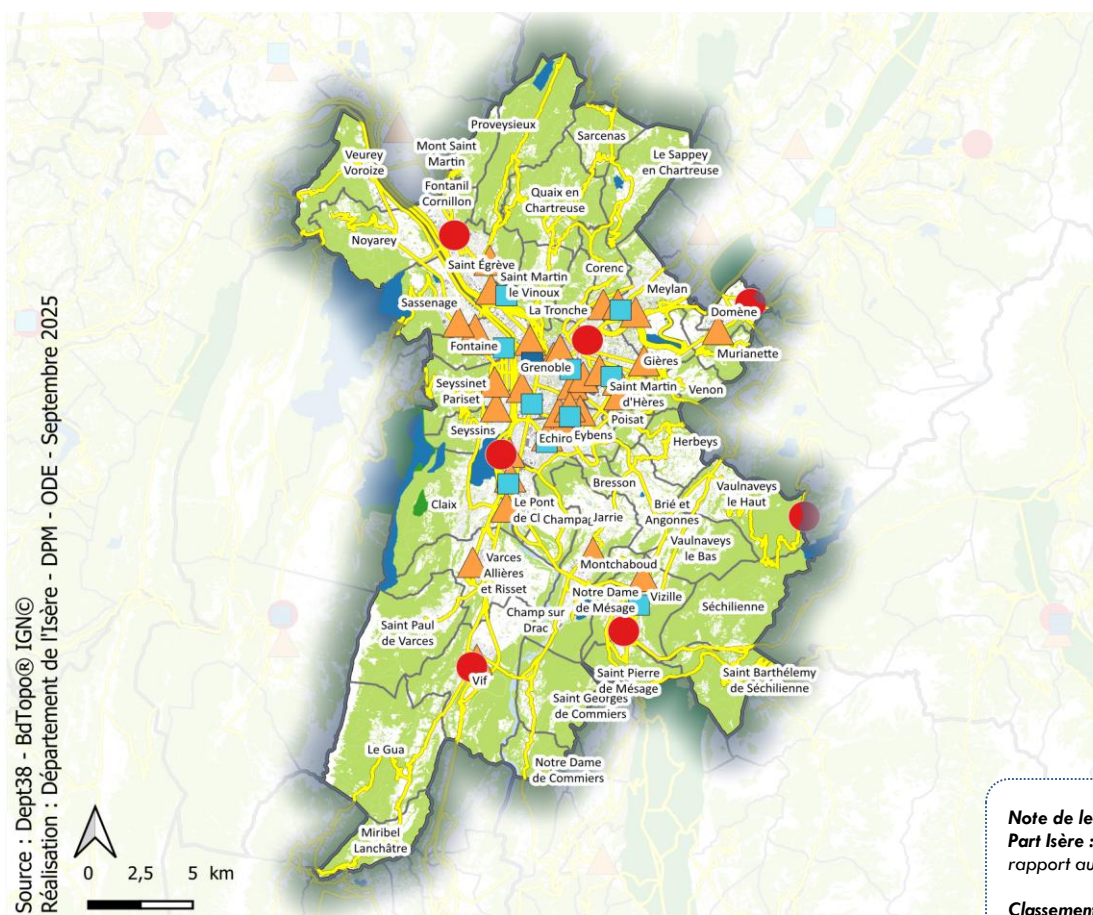

	Territoire	Isère	Part Isère	Classement
Démographie				
Population municipale	449 509	1 291 380	35%	
Croissance annuelle moyenne de la population entre 2016 et 2022	0,2%	0,5%		
Dont liée aux naissances (solde naturel)	0,4%	0,3%		
Dont liée aux nv arrivants (solde migratoire)	-0,2%	0,2%		
Nombre de 75 ans et plus	42 052	104 137	40%	
Part des 75 ans et plus dans la population	9,4%	9,1%		
Evolution annuelle des 75 ans et plus entre 2016 et 2022	1,4%	2,0%		
Nombre de ménages	215 036	573 543	37%	
Nombre de personnes seules	95 277	207 771	46%	
Part des personnes seules dans les ménages	44%	36%		

Sources : INSEE RP 2016-2022, Etat civil 2024

	Territoire	Isère	Part Isère	Classement
Logement				
Nombre de résidences principales	214 781	573 243	37%	
Part de propriétaires	50%	61%		
Part de locataires privés	31%	23%		
Part de locataires publics	16%	14%		
Nombre de ménages aidés FSL charges courantes	1 628	3 562	46%	
Nombre de ménages aidés FSL accès	1 312	2 446	54%	
Nombre de ménages aidés FSL maintien	1 067	2 044	52%	
Sources : INSEE RP 2022, DEPT38 DSO 2024				
Enfance - Famille - Sclolarité				
Nombre de naissances	4 695	12 459	38%	
Evolution annuelle des naissances entre 2018 et 2024	-2,3%	-2,0%		
Taux de natalité (en ‰)	10,4	9,6		
Nombre de couples avec enfants	45 002	151 316	30%	
Nombre de familles monoparentales	19 587	52 996	37%	
Part des familles monoparentales dans les ménages	9,1%	9,2%		
Evolution annuelle des familles monoparentales entre 2016 et 2022	1,1%	1,8%		
Nombre de moins de 6 ans	28 835	85 755	34%	
Part des moins de 6 ans dans la population	6,4%	6,6%		
Evolution annuelle des moins de 6 ans entre 2016 et 2022	-1,4%	-1,3%		
Nombre de moins de 18 ans	89 494	286 892	31%	
Part des moins de 18 ans dans la population	19,9%	22,2%		
Nombre de places en EAJE	4 491	10 036	45%	
Nombre de places en EAJE pour 100 enfants de moins de 6 ans	15,6	11,7		
Nombre d'enfants de moins de 6 ans gardés par assistant maternel	3 363	16 208	21%	
Part d'enfants de moins de 6 ans gardés par un assistant maternel	11,7%	18,9%		
Nombre de places chez assistants maternels agréés	5 740	24 234	24%	
Nombre de collégiens dans les collèges publics	18 363	55 026	33%	
Nombre de bénéficiaires d'allocations mensuelles (AM) et secours d'urgence (SU) et	6 214	10381	60%	
Sources : INSEE Etat civil 2024, INSEE RP 2016-2022, CAF 2024, DEPT38 DSO 2024, DSDEN 2024				
Autonomie - Santé				
Nombre de 80 ans et plus	26 048	70 673	37%	
Part des 80 ans et plus dans la population	5,8%	5,5%		
Evolution annuelle des 80 ans et plus entre 2016 et 2022	0,9%	1,2%		
Dont 80 ans et plus vivant seul	12 141	29 891	41%	
Part des 80 ans ou plus vivant seuls dans les 80 ans ou plus	46,6%	42,3%		
Nombre de bénéficiaires de l'APA domicile	7 077	21 648	33%	
Nbre de bénéficiaires de l'APA dom pour 100 personnes de 75 ans et plus	16,8	18,5		
Nombre de bénéficiaires de l'APA établissement	2 098	8 446	25%	
Nombre de places en EHPAD	2 503	8 998	28%	
Nombre de places en EHPAD pour 100 personnes de 75 ans et plus	6,0	7,9		
Nombre de bénéficiaires de la PCH	2 876	9 276	31%	
Nombres de médecins généralistes	439	1 119	39%	
Part des plus de 55 ans	35,8%	33,2%		
Densité médicale pour 10 000 habitants	9,8	8,7		
Sources : INSEE RP 2016-2022, DEPT38 DAU 2024, CPAM 01/07/2025				
Emploi précarité				
Nombre de personnes vivant dans un ménage à bas revenus*	68 837	160 065	43%	
Part dans la population des moins de 65 ans	18,8%	15,3%		
Nombre de demandeurs d'emploi cat. ABC	33 599	89 012	38%	
Nombre de personnes couvertes par le RSA	21 827	45 161	48%	
Part dans la population des moins de 65 ans	6,0%	4,3%		
Nombre d'allocataires RSA	10 743	22 066	49%	
Revenu disponible médian mensuel par unité de consommation**	1 995 €	2 023 €		
Revenu disponible des 10% les plus pauvres par unité de consom.	1 002 €	1 095 €		
Taux de pauvreté	15,0%	11,8%		
Nbre de ménages reçus saisis par l'action sociale départementale	14 071	28 954	49%	
Part dans les ménages	6,5%	5,0%		
Sources : INSEE RP 2022, CAF 2024, France Travail 12/2024, INSEE Filosofi 2021, DEPT38 DSO 2024				

* En 2023, le seuil des bas revenus CAF (applicable aux ressources 2022) était de 1 253€

** Système de pondération attribuant un coeff aux membres du ménage, permettant de comparer les niveaux de vie de ménages différents.